

คู่มือการใช้งานระบบขอใช้รถยนต์ราชการ

1. การเข้าสู่ระบบ

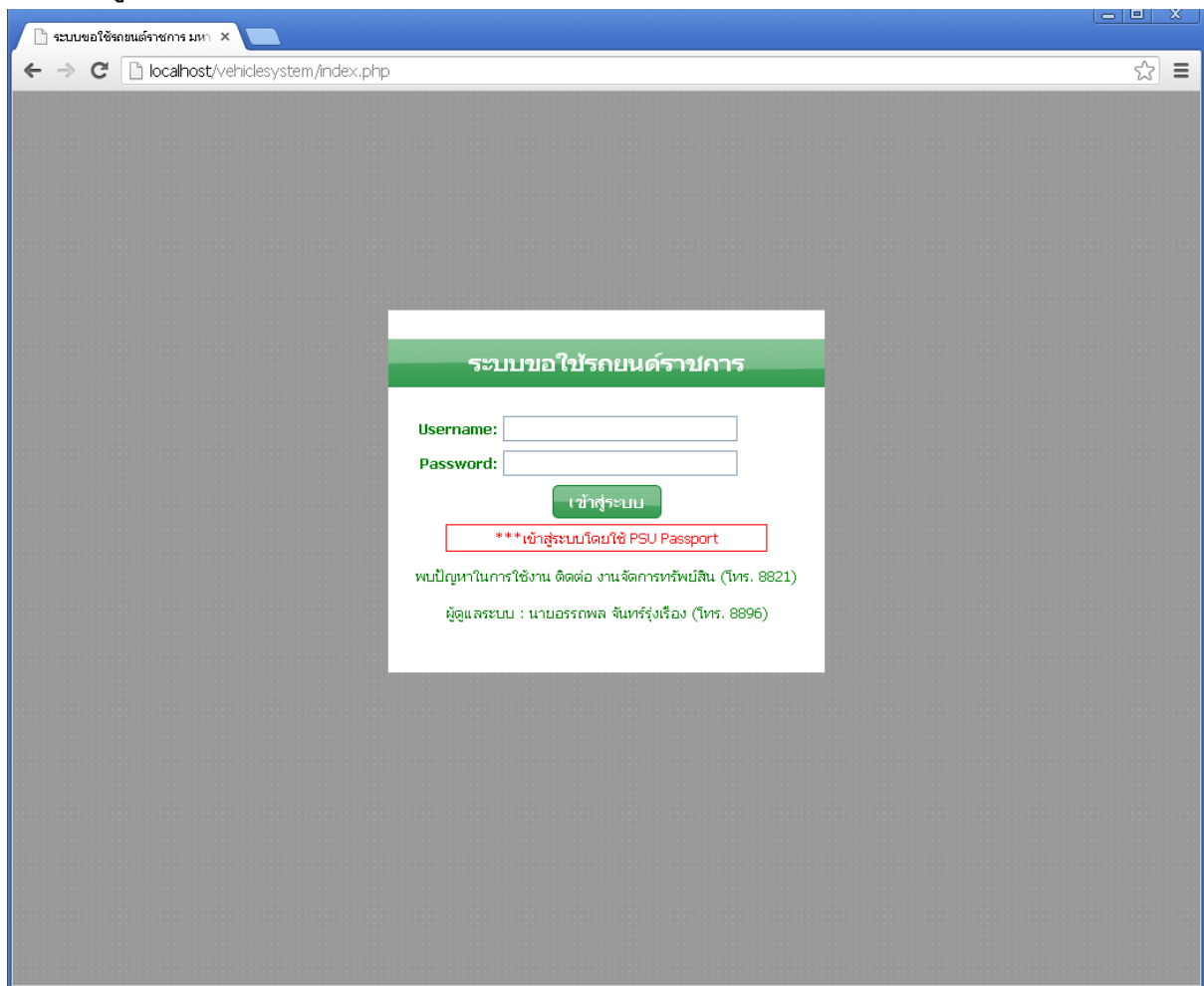

ภาพที่ 1.1 แสดงหน้าจอการเข้าสู่ระบบ

ผู้ใช้งานสามารถเข้าสู่ระบบ ได้โดยใช้ PSU Passport โดยกรอก Username และ Password แล้วคลิกเข้าสู่ระบบ

กรณีการเข้าสู่ระบบครั้งแรก

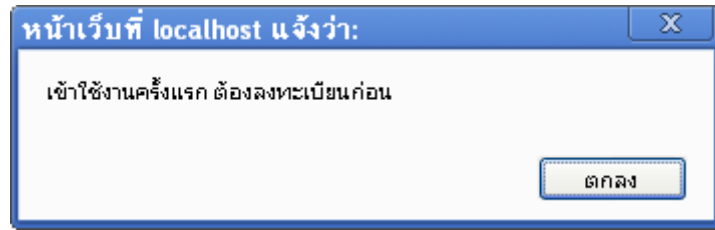

ภาพที่ 1.2 แสดง Pop up แจ้งเตือนเมื่อเข้าใช้งานครั้งแรก

ระบบจะแสดงข้อความ “เข้าใช้งานครั้งแรก ต้องลงทะเบียนก่อน” ให้คลิกตกลง

โปรดกรอกข้อมูลให้ครบถ้วน **

Login Details

ชื่อผู้ใช้งาน

รหัสบุคลากร

User Details

ชื่อ - สกุล

สังกัด

หมายเลขโทรศัพท์ (ภายใน)

เพศ Male Female

Email

บันทึกข้อมูล

ภาพที่ 1.3 แสดงหน้าจอลงทะเบียน

โดยผู้ใช้งานจะต้องเลือก สังกัด ของตนเอง กรอกหมายเลขโทรศัพท์ เพศ แล้วคลิกบันทึกข้อมูล

หน้าจอหลักของระบบ

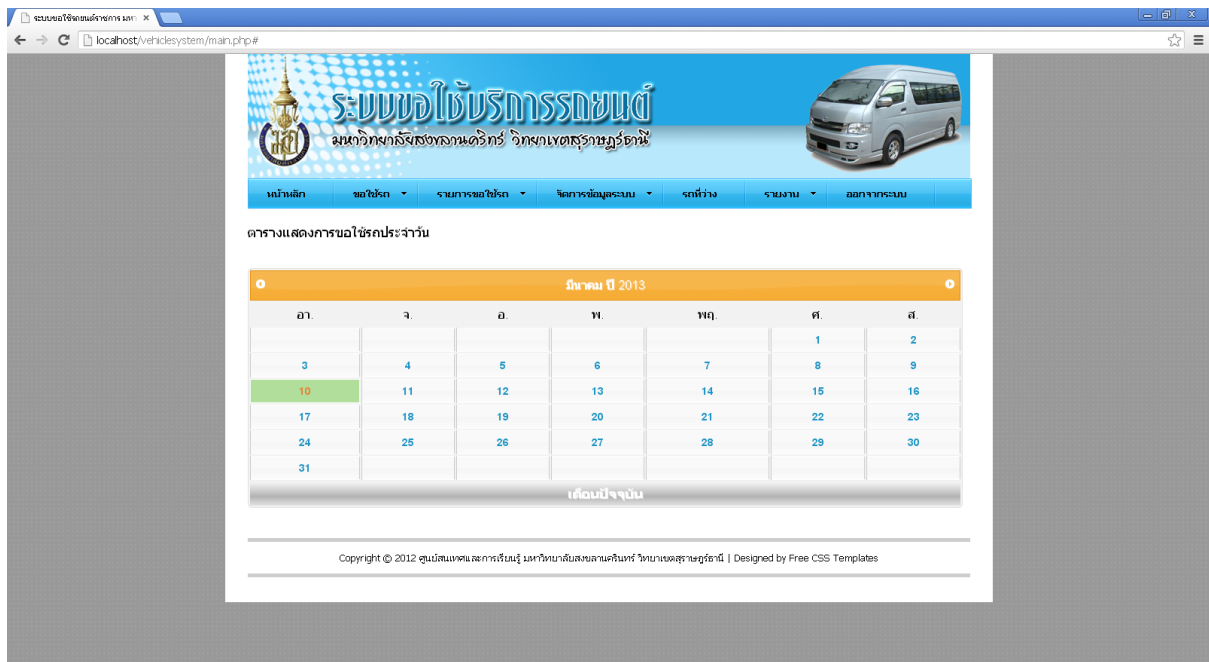

ภาพที่ 1.4 แสดงหน้าจอหลัก

เมื่อทำการเข้าสู่ระบบ หรือลงทะเบียนเสร็จสิ้น ระบบจะแสดงผลหน้าจอหลักของระบบ โดยแสดงเป็นปฏิทิน ในส่วนของวันที่ ที่มี แถบสีเขียวปรากฏแสดงว่า มีข้อมูลการเช่ารถยนต์ราชการในวัน ดังกล่าวผู้ใช้สามารถคลิก เพื่อดูรายการเช่ารถยนต์ราชการในวันดังกล่าวได้ ดังภาพที่ 1.5

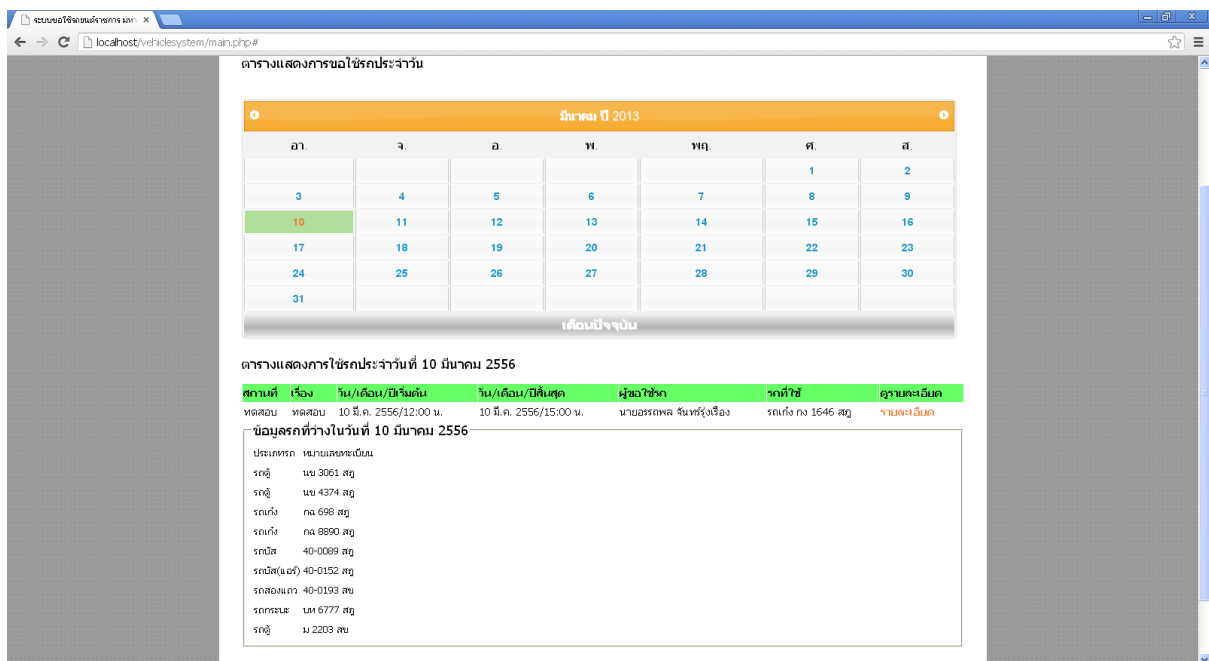

ภาพที่ 1.5 แสดงข้อมูลการเช่ารถ และรถว่าง ตามวัน เดือน ปี ที่เลือก

จากภาพที่ 1.5 เมื่อคลิกเลือกวันที่ ที่ต้องการ ระบบจะแสดงข้อมูลการเช่ารถตามวัน เดือน ปี ที่เลือก และแสดงข้อมูลรถที่ยังไม่มีการใช้งานในวันดังกล่าว

2.การขอใช้และติดตามรายการขอใช้รถยนต์ราชการ

2.1 การขอใช้รถยนต์ราชการ

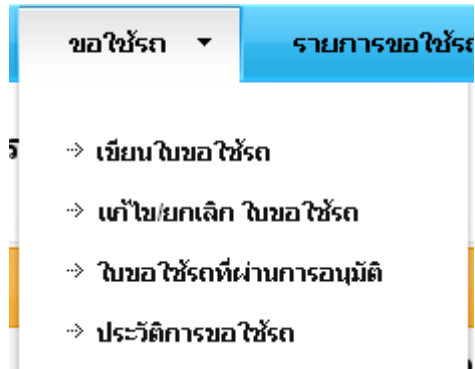

ภาพที่ 2.1 แสดงเมนูการขอใช้รถ

จากภาพที่ 2.1 เมนูการขอใช้รถประกอบด้วย

- เขียนใบขอใช้รถ
- แก้ไข/ยกเลิก ใบขอใช้รถ
- ใบขอใช้รถที่ผ่านการอนุมัติ
- ประวัติการขอใช้รถ

การเขียนใบขอใช้รถ

จากภาพที่ 2.1 ให้ผู้ใช้ เลือกเมนูเขียนใบขอใช้รถ ระบบจะแสดงหน้าจอเขียนใบขอใช้รถ ดังภาพที่ 2.2

ใบขอใช้รถยนต์ราชการวิทยาเขตสุราษฎร์ธานี

ข้าพเจ้า	นายอรรถพล จันทรวงศ์		
คณะ / หน่วยงาน	ศูนย์สนเทศและการเรียนรู้		
หมายเลขโทรศัพท์ภายใน	8896		
ผู้ติดตามจำนวน	<input type="text"/>	คน (*นับรวมผู้ใช้)	
ตั้งแต่วันที่	<input type="text"/>	เวลา	<input type="text"/>
ถึงวันที่	<input type="text"/>	เวลา	<input type="text"/>
ไปราชการที่	<input type="text"/>		
จังหวัด	เลือกจังหวัด <input type="button" value="v"/>	อำเภอ	เลือกอำเภอ <input type="button" value="v"/>
เรื่อง	<input type="text"/>		
ซึ่งเป็นงาน	<input checked="" type="radio"/> ราชการของคณะ / หน่วยงาน <input type="radio"/> โครงการวิจัย / บริการวิชาการ <input type="radio"/> อื่นๆ <input type="text"/>		
ผู้รับผิดชอบค่าใช้จ่าย	<input checked="" type="radio"/> วิทยาเขต <input type="radio"/> หน่วยงาน <input type="radio"/> อื่นๆ <input type="text"/>		
สถานที่ให้รถไปรับ	<input type="text"/>		
หมายเลขโทรศัพท์ที่สามารถติดต่อได้	<input type="text"/>		
ผู้พิจารณาให้ความเห็น	-- เลือก -- <input type="button" value="v"/>		

ส่งใบขอใช้รถยนต์

ภาพที่ 2.2 แสดงแบบฟอร์มการขอใช้รถ

ให้ผู้ใช้ทำการกรอกข้อมูลให้ครบถ้วน โดยกรอก จำนวนผู้ติดตาม วันเดือนปีและเวลาที่เดินทาง ไป และกลับ จังหวัด อำเภอ เรื่องที่เดินทางไปราชการ ผู้รับผิดชอบค่าใช้จ่ายในการเดินทาง สถานที่ให้รถไปรับ หมายเลขโทรศัพท์ที่สามารถติดต่อได้ ผู้พิจารณาให้ความเห็น แล้วคลิกส่งใบขอใช้รถยนต์ ระบบจะแสดงหน้าจอ แก้ไข/ยกเลิก รายการขอใช้รถยนต์ดังภาพที่ 2.3

แก้ไข/ยกเลิกใบขอใช้รถ

วัน/เดือน/ปี ที่ขอ	เรื่อง	ไปราชการที่	ตั้งแต่วันที่/เวลา	ถึงวัน/เวลา	สถานะ	แก้ไข	ยกเลิก
24 เม.ย. 2556	ทดสอบ	ทดสอบ	28 เม.ย. 2556/12:00 น.	29 เม.ย. 2556/08:20 น.	รอการพิจารณา	แก้ไข	ยกเลิก

ภาพที่ 2.3 แสดงหน้าจอการแก้ไข/ยกเลิกใบขอใช้รถ

การแก้ไข/ยกเลิก ใบขอใช้รถ
การแก้ไขใบขอใช้รถ

แก้ไข/ยกเลิกใบขอใช้รถ

วัน/เดือน/ปี ที่ขอ	เรื่อง	ไปราชการที่	ตั้งแต่วันที่/เวลา	ถึงวัน/เวลา	สถานะ	แก้ไข	ยกเลิก
24 เม.ย. 2556	ทดสอบ	ทดสอบ	28 เม.ย. 2556/12:00 น.	29 เม.ย. 2556/08:20 น.	รอการพิจารณา	แก้ไข	ยกเลิก

ภาพที่ 2.4 แสดงขั้นตอนการแก้ไขใบขอใช้รถ

จากภาพที่ 2.4 ให้ผู้ใช้แก้ไขใบขอใช้รถโดยคลิกเลือก “แก้ไข” ระบบจะแสดงหน้าจอแก้ไขใบขอใช้รถ ดังภาพที่ 2.5

แก้ไขใบขอใช้รถยนต์ราชการวิทยาเขตสุราษฎร์ธานี

ข้าพเจ้า	นายอรรถพล จันทรวงเรือง		
คณะ / หน่วยงาน	ศูนย์สนเทศและการเรียนรู้		
หมายเลขโทรศัพท์ภายใน	8896		
ผู้ติดตามจำนวน	2	คน	
ตั้งแต่วันที่	2013-04-28	เวลา	12:00:00
ถึงแต่วันที่	2013-04-29	เวลา	08:20:00
ไปราชการที่	ทดสอบ		
จังหวัด	สุราษฎร์ธานี	อำเภอ	พระแสง
เรื่อง	ทดสอบ		
ซึ่งเป็นงาน	<input checked="" type="radio"/> ราชการของคณะ / หน่วยงาน <input type="radio"/> โครงการวิจัย / บริการวิชาการ <input type="radio"/> อื่นๆ		
ผู้รับผิดชอบค่าใช้จ่าย	<input checked="" type="radio"/> วิทยาเขต <input type="radio"/> หน่วยงาน <input type="radio"/> อื่นๆ		
สถานที่ใช้รถไปรับ	ทดสอบ		
หมายเลขโทรศัพท์ที่สามารถติดต่อได้	0123456789		
ผู้พิจารณาให้ความเห็น	นายธวัชชัย อติเทพสถิต--หัวหน้างานเทคโนโลยีและการเรียนรู้		

แก้ไขใบขอใช้รถยนต์

ภาพที่ 2.5 แสดงหน้าจอการแก้ไขใบขอใช้รถยนต์ราชการ

จากภาพที่ 2.5 ให้ผู้ใช้งานแก้ไขข้อมูลต่างๆตามที่ต้องการ แล้วคลิกแก้ไขใบขอใช้รถยนต์ ระบบจะทำการบันทึกและกลับมาถึงหน้าจอแก้ไข/ยกเลิก ใบขอใช้รถยนต์ ดังภาพที่ 2.3

การยกเลิกใบขอใช้รถยนต์

แก้ไข/ยกเลิกใบขอใช้รถ

วัน/เดือน/ปี ที่ขอ	เรื่อง	ไปราชการที่	ตั้งแต่วันที่/เวลา	ถึงวัน/เวลา	สถานะ	แก้ไข	ยกเลิก
24 เม.ย. 2556	ทดสอบ	ทดสอบ	28 เม.ย. 2556/12:00 น.	29 เม.ย. 2556/08:20 น.	รอการพิจารณา	แก้ไข	ยกเลิก

ภาพที่ 2.6 แสดงขั้นตอนการยกเลิกใบขอใช้รถ

จากภาพที่ 2.6 ให้ผู้ใช้ทำการยกเลิกใบขอใช้รถ โดยคลิก “ยกเลิก” ระบบจะแสดง Pop up เพื่อยืนยันการยกเลิกใบขอใช้รถดังภาพที่ 2.7

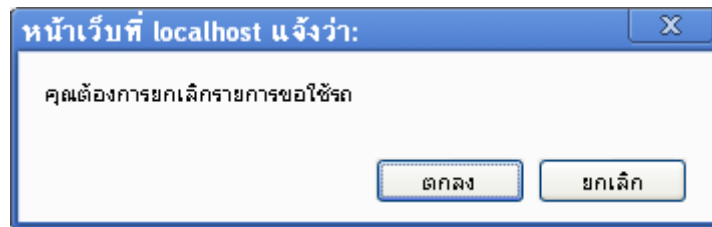

ภาพที่ 2.7 แสดง Pop up ยืนยันการยกเลิกใบขอใช้รถ

จากภาพที่ 2.7 ถ้าต้องการยกเลิกให้ผู้ใช้คลิก “ตกลง” เพื่อยกเลิกใบขอใช้รถ ระบบจะแสดง Pop up แจ้งด้วยข้อความว่า “บันทึกเสร็จสิ้น” ดังภาพที่ 2.8

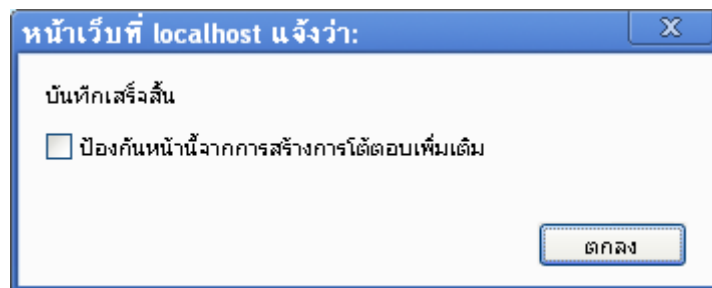

ภาพที่ 2.8 แสดง Pop up การบันทึกข้อมูลเสร็จสิ้น

ใบขอใช้รถที่ผ่านการอนุมัติ

จากภาพที่ 2.1 ให้ผู้ใช้คลิกเลือกเมนู ใบขอใช้รถ >> ใบขอใช้รถที่ผ่านการอนุมัติ ระบบจะแสดงรายการขอใช้รถที่ผ่านการอนุมัติ ดังภาพที่ 2.9

ใบขอใช้รถที่ผ่านการอนุมัติ

วัน/เดือน/ปี ที่ขอ	ไปราชการที่	ตั้งแต่วันที่/เวลา	ถึงวัน/เวลา	สถานะ
15 ก.พ. 2556	ทดสอบ	16 ก.พ. 2556/12:30 น.	17 ก.พ. 2556/09:20 น.	อนุญาต
15 ก.พ. 2556	ทดสอบ	16 ก.พ. 2556/10:00 น.	17 ก.พ. 2556/09:00 น.	อนุญาต
19 ก.พ. 2556	validate from	25 ก.พ. 2556/06:10 น.	25 ก.พ. 2556/05:20 น.	อนุญาต
7 มี.ค. 2556	ทดสอบ	10 มี.ค. 2556/12:00 น.	10 มี.ค. 2556/15:00 น.	อนุญาต

ภาพที่ 2.9 แสดงหน้าจอใบขอใช้รถที่ผ่านการอนุมัติ

ประวัติการขอใช้รถ

จากภาพที่ 2.1 ให้ผู้ใช้คลิกเลือกเมนู ใบขอใช้รถ >> ประวัติการขอใช้รถระบบจะแสดงประวัติการขอใช้รถ ดังภาพที่ 2.10

ประวัติการขอใช้รถ

วัน/เดือน/ปี ที่ขอ	ไปราชการที่	ตั้งแต่วันที่/เวลา	ถึงวัน/เวลา	สถานะ	รายละเอียด
24 เม.ย. 2556	ทดสอบ	28 เม.ย. 2556/12:00 น.	29 เม.ย. 2556/08:20 น.	ยกเลิก	VIEW
7 มี.ค. 2556	ทดสอบ	10 มี.ค. 2556/12:00 น.	10 มี.ค. 2556/15:00 น.	อนุญาต	VIEW
19 ก.พ. 2556	validate from	25 ก.พ. 2556/06:10 น.	25 ก.พ. 2556/05:20 น.	อนุญาต	VIEW
15 ก.พ. 2556	ทดสอบ	16 ก.พ. 2556/10:00 น.	17 ก.พ. 2556/09:00 น.	อนุญาต	VIEW
15 ก.พ. 2556	ทดสอบ	16 ก.พ. 2556/12:30 น.	17 ก.พ. 2556/09:20 น.	อนุญาต	VIEW

ภาพที่ 2.10 แสดงหน้าจอประวัติการขอใช้รถ

การพิจารณาให้ความเห็นรายการขอใช้รถยนต์

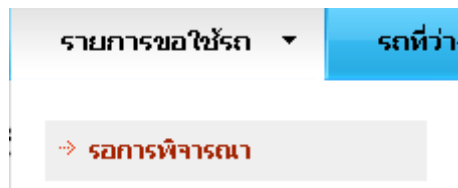

ภาพที่ 3.1 แสดงเมนูรายการขอใช้รถ

จากภาพที่ 3.1 เมนูรายการขอใช้รถประกอบด้วย

- รายการขอใช้รถรอการพิจารณา

การพิจารณาให้ความเห็นรายการขอใช้รถ

จากภาพที่ 3.1 ให้ผู้ใช้เลือกเมนู รายการขอใช้รถ >> รอการพิจารณา ระบบจะแสดงหน้าจอพิจารณารายการขอใช้รถรอพิจารณา ดังภาพที่ 3.2

รายการขอใช้รถรอการพิจารณา

รายการยังไม่ได้พิจารณา		แก้ไขรายการที่พิจารณาแล้ว			
วัน/เดือน/ปี ที่ขอ	ไปราชการที่	ตั้งแต่วัน/เวลา	ถึงวัน/เวลา	สถานะ	
24 เม.ย. 2556	ทดสอบ	28 เม.ย. 2556/12:00 น.	29 เม.ย. 2556/08:20 น.	รอการพิจารณา	ให้ความเห็น

ภาพที่ 3.2 แสดงหน้าจอรายการขอใช้รถรอการพิจารณา

จากภาพที่ 3.2 ประกอบด้วย 2 TAB เมนูคือ

- รายการยังไม่ได้พิจารณา
- แก้ไขรายการที่พิจารณาแล้ว

รายการยังไม่ได้พิจารณา

ให้ผู้ใช้เลือกรายการที่ยังไม่ได้พิจารณา ระบบจะแสดงรายการที่ยังไม่ได้พิจารณา ให้เลือกรายการที่ต้องการให้ความเห็นโดยคลิก “ให้ความเห็น” ระบบจะแสดงหน้าจอรายการที่เลือก ดังภาพที่ 3.3

ให้ความเห็นรายการขอใช้รถยนต์

ข้าพเจ้า	นายอรรถพล จันทร์รุ่งเรือง		
คณะ / หน่วยงาน	ศูนย์สนเทศและการเรียนรู้		
หมายเลขโทรศัพท์ภายใน	8896		
ผู้ติดตามจำนวน	2 คน		
ตั้งแต่วันที่	28 เม.ย. 2556	เวลา	12.00 น.
ถึงวันที่	29 เม.ย. 2556	เวลา	08.20 น.
ไปราชการที่	ทดสอบ		
จังหวัด	สุราษฎร์ธานี	อำเภอ	พระแสง
เรื่อง	ทดสอบ		
ซึ่งเป็นงาน	ราชการของคณะ / หน่วยงาน		
ผู้รับผิดชอบค่าใช้จ่าย	วิทยาเขต		
สถานที่ในรถไปรับ	ทดสอบ		
หมายเลขโทรศัพท์ที่สามารถติดต่อได้	0123456789		
ความเห็นจากผู้บังคับบัญชา	<input checked="" type="radio"/> เห็นควรอนุญาตให้ใช้รถยนต์ราชการได้ <input type="radio"/> ไม่อนุญาต <input type="text"/>		

บันทึก

ภาพที่ 3.3 แสดงหน้าจอการพิจารณาให้ความเห็น

จากภาพที่ 3.3 ให้ผู้พิจารณาให้ความเห็น เลือกรายการพิจารณาให้ความเห็นตามต้องการ

- กรณีเห็นควรอนุญาตให้ใช้รถยนต์ราชการได้ ให้คลิกเลือก “เห็นควรอนุญาตให้ใช้รถยนต์ราชการได้”
- กรณี ไม่อนุญาต ให้คลิก “ไม่อนุญาต” แล้วกดบันทึก

ระบบจะแสดง Pop up แจ้งเตือน “บันทึกเสร็จสิ้น” ดังภาพที่ 3.4

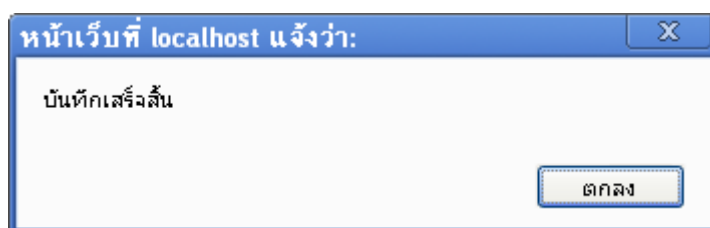

ภาพที่ 3.4 แสดง Pop up บันทึกเสร็จสิ้น

การแก้ไขรายการที่พิจารณาแล้ว

จากภาพที่ 3.2 ให้เลือก TAB แก้ไขรายการที่พิจารณาแล้ว ระบบจะแสดงรายการที่พิจารณาแล้ว ให้เลือกรายการที่ต้องการแก้ไขโดยคลิก“แก้ไข”ระบบจะแสดงหน้าจอรายการที่เลือกดังภาพที่ 3.5

ให้ความเห็นรายการขอใช้รถยนต์

ข้าพเจ้า	นายอรรถพล จันทรวงเรือง		
คณะ / หน่วยงาน	ศูนย์สนเทศและการเรียนรู้		
หมายเลขโทรศัพท์ภายใน	8896		
ผู้ติดตามจำนวน	2 คน		
ตั้งแต่วันที่	28 เม.ย. 2556	เวลา	12.00 น.
ถึงแต่วันที่	29 เม.ย. 2556	เวลา	08.20 น.
ไปราชการที่	ทดสอบ		
จังหวัด	สุราษฎร์ธานี	อำเภอ	พระแสง
เรื่อง	ทดสอบ		
ซึ่งเป็นงาน	ราชการของคณะ / หน่วยงาน		
ผู้รับผิดชอบค่าใช้จ่าย	วิทยาเขต		
สถานที่ให้รถไปรับ	ทดสอบ		
หมายเลขโทรศัพท์ที่สามารถติดต่อได้	0123456789		
ความเห็นจากผู้บังคับบัญชา	<input type="radio"/> เห็นควรอนุญาตให้ใช้รถยนต์ราชการได้ <input checked="" type="radio"/> ไม่อนุญาต <input type="text" value="ทดสอบ"/>		

บันทึก

ภาพที่ 3.5 แสดงหน้าจอแก้ไขรายการที่พิจารณาแล้ว

จากภาพที่ 3.5 ให้ผู้พิจารณาให้ความเห็น เลือกการพิจารณาให้ความเห็นตามต้องการ

- กรณีเห็นควรอนุญาตให้ใช้รถยนต์ราชการได้ ให้ คลิกเลือก “กรณีเห็นควรอนุญาตให้ใช้รถยนต์ราชการได้”
- กรณี “ไม่อนุญาต” ให้คลิก “ไม่อนุญาต” แล้วกดบันทึก

ระบบจะแสดง Pop up แจ้งเตือน “บันทึกเสร็จสิ้น” ดังภาพที่ 3.6

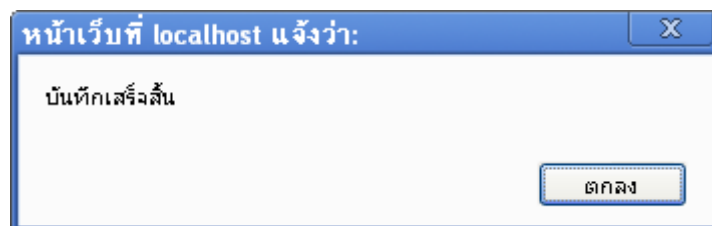

ภาพที่ 3.6 แสดง Pop up บันทึกเสร็จสิ้น

การจัดรถ

การจัดรถยนต์ให้กับรายการที่พิจารณาให้ความเห็นแล้ว โดยต้องเป็นรายการที่พิจารณา “เห็นควรอนุญาตให้รถยนต์ราชการ” เท่านั้น

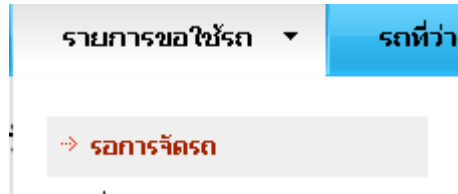

ภาพที่ 4.1 แสดงเมนูรายการขอใช้รถ

จากภาพที่ 4.1 เมนูรายการขอใช้รถประกอบด้วย

- รายการรถการจัดรถ

การจัดรถรายการขอใช้รถ

จากภาพที่ 4.1 ให้ผู้ใช้เลือกเมนู รายการขอใช้รถ >> รถการจัดรถ ระบบจะแสดงหน้าจอรายการรถการจัดรถ ดังภาพที่ 4.2

รายการขอใช้รถรถการจัดรถ

รายการยังไม่จัดรถ		แก้ไขรายการที่จัดรถ			
วัน/เดือน/ปี ที่ขอ	ไปราชการที่	ตั้งแต่วัน/เวลา	ถึงวัน/เวลา	สถานะ	
24 เม.ย. 2556	ทดสอบ	28 เม.ย. 2556/12:00 น.	29 เม.ย. 2556/08:20 น.	รถการจัดรถ	จัดรถ

ภาพที่ 4.2 แสดงหน้าจอรายการขอใช้รถรถการจัดรถ

จากภาพที่ 4.2 ประกอบด้วย 2 TAB เมนูคือ

- รายการยังไม่จัดรถ
- แก้ไขรายการที่จัดรถ

รายการยังไม่จัดรถ

ให้ผู้ใช้เลือกรายการที่ยังไม่จัดรถ ระบบจะแสดงรายการที่ยังไม่จัดรถ ให้เลือกรายการที่ต้องการจัดรถโดยคลิก "จัดรถ" ระบบจะแสดงหน้าจอรายการที่เลือก ดังภาพที่ 4.3

ให้ความเห็นรายการขอใช้รถยนต์

ข้าพเจ้า	นายอรรถพล จันทรุ่งเรือง																																																		
คณะ / หน่วยงาน	ศูนย์สนเทศและการเรียนรู้																																																		
หมายเลขโทรศัพท์ภายใน	8896																																																		
ผู้ติดตามจำนวน	2 คน																																																		
ตั้งแต่วันที่	28 เม.ย. 2556	เวลา	12.00 น.																																																
ถึงวันที่	29 เม.ย. 2556	เวลา	08.20 น.																																																
ไปราชการที่	ทดสอบ																																																		
จังหวัด	สุราษฎร์ธานี	อำเภอ	พระแสง																																																
เรื่อง	ทดสอบ																																																		
ซึ่งเป็นงาน	ราชการของคณะ / หน่วยงาน																																																		
ผู้รับผิดชอบค่าใช้จ่าย	วิทยาเขต																																																		
สถานที่ให้รถไปรับ	ทดสอบ																																																		
หมายเลขโทรศัพท์ที่สามารถติดต่อได้	0123456789																																																		
ความเห็นจากผู้บังคับบัญชา	เห็นควรอนุญาตให้ใช้รถยนต์ราชการได้ นายอรรถพล จันทรุ่งเรือง 1 พ.ค. 2556																																																		
กำหนดยานพาหนะ	<table border="1" style="width: 100%; border-collapse: collapse;"> <thead> <tr> <th style="width: 30%;">รถที่ว่างในวันที่ 28 เม.ย. 2556</th> <th style="width: 20%;">เลือกรถ</th> <th style="width: 20%;">ประเภทรถ</th> <th style="width: 30%;">เลือกพahr</th> </tr> </thead> <tbody> <tr> <td>ประเภทรถ หมายเลขทะเบียน</td> <td><input type="checkbox"/> กง 1646 สฎ(3 ที่นั่ง)</td> <td>รถเก๋ง</td> <td>นายสุธา กาญจนประทุม</td> </tr> <tr> <td>รถเก๋ง กง 1646 สฎ</td> <td><input type="checkbox"/> กฉ 698 สฎ(3 ที่นั่ง)</td> <td>รถเก๋ง</td> <td>นายสมพงษ์ กระจวี</td> </tr> <tr> <td>รถตู้ นข 3061 สฎ</td> <td><input type="checkbox"/> กฉ 8890 สฎ(6 ที่นั่ง)</td> <td>รถเก๋ง</td> <td>นายสมพงษ์ กระจวี</td> </tr> <tr> <td>รถตู้ นข 4374 สฎ</td> <td><input type="checkbox"/> นข 3061 สฎ(9 ที่นั่ง)</td> <td>รถตู้</td> <td>นายสุริยะ คชฤกษ์</td> </tr> <tr> <td>รถเก๋ง กฉ 698 สฎ</td> <td><input type="checkbox"/> บห 6777 สฎ(10 ที่นั่ง)</td> <td>รถกระบะ</td> <td>นายดิเรก ชูแก้ว</td> </tr> <tr> <td>รถเก๋ง กฉ 8890 สฎ</td> <td><input type="checkbox"/> ม 2203 สข(10 ที่นั่ง)</td> <td>รถตู้</td> <td>นายสมพงษ์ กระจวี</td> </tr> <tr> <td>รถบัส 40-0089 สฎ</td> <td><input type="checkbox"/> นข 4374 สฎ(14 ที่นั่ง)</td> <td>รถตู้</td> <td>นายดิเรก ชูแก้ว</td> </tr> <tr> <td>รถบัส(แอร์) 40-0152 สฎ</td> <td><input type="checkbox"/> 40-0193 สข(18 ที่นั่ง)</td> <td>รถสองแถว</td> <td>นายจิรายุ ทองนาคนำ</td> </tr> <tr> <td>รถสองแถว 40-0193 สข</td> <td><input type="checkbox"/> 40-0152 สฎ(38 ที่นั่ง)</td> <td>รถบัส(แอร์)</td> <td>นายสิทธิพร เกิดทอง</td> </tr> <tr> <td>รถกระบะ บห 6777 สฎ</td> <td><input type="checkbox"/> 40-0089 สฎ(40 ที่นั่ง)</td> <td>รถบัส</td> <td>นายจิรายุ ทองนาคนำ</td> </tr> <tr> <td>รถตู้ ม 2203 สข</td> <td></td> <td></td> <td></td> </tr> </tbody> </table>			รถที่ว่างในวันที่ 28 เม.ย. 2556	เลือกรถ	ประเภทรถ	เลือกพahr	ประเภทรถ หมายเลขทะเบียน	<input type="checkbox"/> กง 1646 สฎ(3 ที่นั่ง)	รถเก๋ง	นายสุธา กาญจนประทุม	รถเก๋ง กง 1646 สฎ	<input type="checkbox"/> กฉ 698 สฎ(3 ที่นั่ง)	รถเก๋ง	นายสมพงษ์ กระจวี	รถตู้ นข 3061 สฎ	<input type="checkbox"/> กฉ 8890 สฎ(6 ที่นั่ง)	รถเก๋ง	นายสมพงษ์ กระจวี	รถตู้ นข 4374 สฎ	<input type="checkbox"/> นข 3061 สฎ(9 ที่นั่ง)	รถตู้	นายสุริยะ คชฤกษ์	รถเก๋ง กฉ 698 สฎ	<input type="checkbox"/> บห 6777 สฎ(10 ที่นั่ง)	รถกระบะ	นายดิเรก ชูแก้ว	รถเก๋ง กฉ 8890 สฎ	<input type="checkbox"/> ม 2203 สข(10 ที่นั่ง)	รถตู้	นายสมพงษ์ กระจวี	รถบัส 40-0089 สฎ	<input type="checkbox"/> นข 4374 สฎ(14 ที่นั่ง)	รถตู้	นายดิเรก ชูแก้ว	รถบัส(แอร์) 40-0152 สฎ	<input type="checkbox"/> 40-0193 สข(18 ที่นั่ง)	รถสองแถว	นายจิรายุ ทองนาคนำ	รถสองแถว 40-0193 สข	<input type="checkbox"/> 40-0152 สฎ(38 ที่นั่ง)	รถบัส(แอร์)	นายสิทธิพร เกิดทอง	รถกระบะ บห 6777 สฎ	<input type="checkbox"/> 40-0089 สฎ(40 ที่นั่ง)	รถบัส	นายจิรายุ ทองนาคนำ	รถตู้ ม 2203 สข			
รถที่ว่างในวันที่ 28 เม.ย. 2556	เลือกรถ	ประเภทรถ	เลือกพahr																																																
ประเภทรถ หมายเลขทะเบียน	<input type="checkbox"/> กง 1646 สฎ(3 ที่นั่ง)	รถเก๋ง	นายสุธา กาญจนประทุม																																																
รถเก๋ง กง 1646 สฎ	<input type="checkbox"/> กฉ 698 สฎ(3 ที่นั่ง)	รถเก๋ง	นายสมพงษ์ กระจวี																																																
รถตู้ นข 3061 สฎ	<input type="checkbox"/> กฉ 8890 สฎ(6 ที่นั่ง)	รถเก๋ง	นายสมพงษ์ กระจวี																																																
รถตู้ นข 4374 สฎ	<input type="checkbox"/> นข 3061 สฎ(9 ที่นั่ง)	รถตู้	นายสุริยะ คชฤกษ์																																																
รถเก๋ง กฉ 698 สฎ	<input type="checkbox"/> บห 6777 สฎ(10 ที่นั่ง)	รถกระบะ	นายดิเรก ชูแก้ว																																																
รถเก๋ง กฉ 8890 สฎ	<input type="checkbox"/> ม 2203 สข(10 ที่นั่ง)	รถตู้	นายสมพงษ์ กระจวี																																																
รถบัส 40-0089 สฎ	<input type="checkbox"/> นข 4374 สฎ(14 ที่นั่ง)	รถตู้	นายดิเรก ชูแก้ว																																																
รถบัส(แอร์) 40-0152 สฎ	<input type="checkbox"/> 40-0193 สข(18 ที่นั่ง)	รถสองแถว	นายจิรายุ ทองนาคนำ																																																
รถสองแถว 40-0193 สข	<input type="checkbox"/> 40-0152 สฎ(38 ที่นั่ง)	รถบัส(แอร์)	นายสิทธิพร เกิดทอง																																																
รถกระบะ บห 6777 สฎ	<input type="checkbox"/> 40-0089 สฎ(40 ที่นั่ง)	รถบัส	นายจิรายุ ทองนาคนำ																																																
รถตู้ ม 2203 สข																																																			

บันทึก

ภาพที่ 4.3 แสดงหน้าจอการจัดรถ

จากภาพที่ 4.3 ให้ผู้จัดรถ เลือกรถตามความเหมาะสม โดยระบบแสดงข้อมูลรายการรถที่ว่างในวันดังกล่าว ประกอบการตัดสินใจ เมื่อเลือกเสร็จสิ้นให้คลิก “บันทึก”

ระบบจะแสดง Pop up แจ้งเตือน “บันทึกเสร็จสิ้น” ดังภาพที่ 4.4

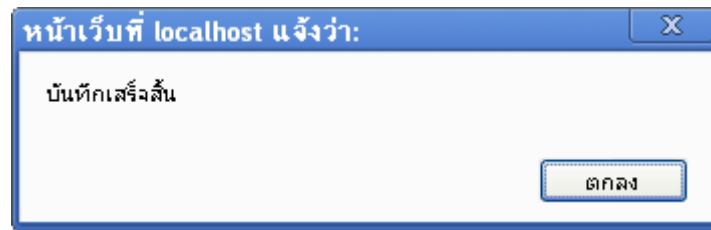

ภาพที่ 4.4 แสดง Pop up บันทึกเสร็จสิ้น

การแก้ไขรายการที่จัดรถแล้ว

จากภาพที่ 4.2 ให้เลือก TAB แก้ไขรายการที่จัดรถ ระบบจะแสดงรายการที่จัดรถแล้ว ให้เลือกรายการที่ต้องการแก้ไขโดย คลิก “แก้ไข” ระบบจะแสดงหน้าจอรายการที่เลือก ดังภาพที่ 4.5

ให้ความเห็นรายการขอใช้รถยนต์

ข้าพเจ้า	นายอรรถพล จันทรุ่งเรือง		
คณะ / หน่วยงาน	ศูนย์สนทนาศึกษาและการเรียนรู้		
หมายเลขโทรศัพท์ภายใน	8896		
ผู้ติดตามจำนวน	2 คน		
ตั้งแต่วันที่	28 เม.ย. 2556	เวลา	12.00 น.
ถึงแต่วันที่	29 เม.ย. 2556	เวลา	08.20 น.
ไปราชการที่	ทดสอบ		
จังหวัด	สุราษฎร์ธานี	อำเภอ	พระแสง
เรื่อง	ทดสอบ		
ซึ่งเป็นงาน	ราชการของคณะ / หน่วยงาน		
ผู้รับผิดชอบค่าใช้จ่าย	วิทยาเขต		
สถานที่ให้รถ ไปรับ	ทดสอบ		
หมายเลขโทรศัพท์ที่สามารถติดต่อได้	0123456789		
ความเห็นจากผู้บังคับบัญชา	เห็นควรอนุญาตให้ใช้รถยนต์ราชการได้ นายอรรถพล จันทรุ่งเรือง 1 พ.ค. 2556		
กำหนดยานพาหนะ	เลือกรถ	ประเภทรถ	เลือกพพร
รถที่ว่างในวันที่ 28 เม.ย. 2556 ประเภทรถ หมายเลขทะเบียน รถตู้ นข 3061 สฎ รถตู้ นข 4374 สฎ รถเก๋ง กฉ 698 สฎ รถเก๋ง กฉ 8890 สฎ รถบัส 40-0089 สฎ รถบัส(แอร์) 40-0152 สฎ รถสองแถว 40-0193 สข รถกระบะ บห 6777 สฎ รถตู้ ม 2203 สข	<input checked="" type="checkbox"/> กฉ 1646 สฎ(3 ที่นั่ง) รถเก๋ง		นายสุธา กาญจนประทุม ▾
	<input type="checkbox"/> กฉ 698 สฎ(3 ที่นั่ง) รถเก๋ง		นายสมพงษ์ กระวี ▾
	<input type="checkbox"/> กฉ 8890 สฎ(6 ที่นั่ง) รถเก๋ง		นายสมพงษ์ กระวี ▾
	<input type="checkbox"/> นข 3061 สฎ(9 ที่นั่ง) รถตู้		นายสุริยะ คชฤกษ์ ▾
	<input type="checkbox"/> บห 6777 สฎ(10 ที่นั่ง) รถกระบะ		นายดิเรก ชูแก้ว ▾
	<input type="checkbox"/> ม 2203 สข(10 ที่นั่ง) รถตู้		นายสมพงษ์ กระวี ▾
	<input type="checkbox"/> นข 4374 สฎ(14 ที่นั่ง) รถตู้		นายดิเรก ชูแก้ว ▾
	<input type="checkbox"/> 40-0193 สข(18 ที่นั่ง) รถสองแถว		นายจิรายุ ทองนาคหน้า ▾
	<input type="checkbox"/> 40-0152 สฎ(38 ที่นั่ง) รถบัส(แอร์)		นายสิทธิพร เกิดทอง ▾
	<input type="checkbox"/> 40-0089 สฎ(40 ที่นั่ง) รถบัส		นายจิรายุ ทองนาคหน้า ▾

บันทึก

ภาพที่ 4.5 แสดงหน้าจอแก้ไขการจัดรถ

จากภาพที่ 4.5 ให้ผู้จัดรถ แก้ไขการจัดรถตามความเหมาะสม โดยระบบแสดงข้อมูลรายการรถที่ว่างในวันดังกล่าว ประกอบการตัดสินใจ เมื่อเลือกเสร็จสิ้นให้คลิก “บันทึก”

ระบบจะแสดง Pop up แจ้งเตือน “บันทึกเสร็จสิ้น” ดังภาพที่ 4.4

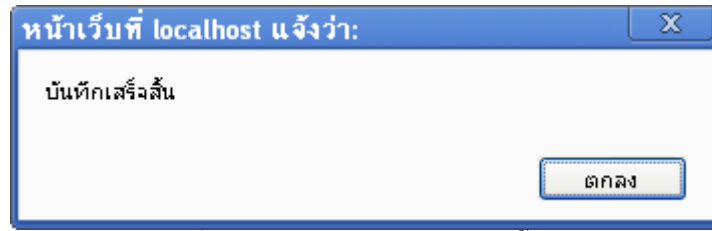

ภาพที่ 4.6 แสดง Pop up บันทึกเสร็จสิ้น

การอนุญาตใช้รถยนต์

การอนุญาตใช้รถยนต์ ต้องเป็นรายการที่พิจารณา “เห็นควรอนุญาตใช้รถยนต์ราชการ” และจัดรถแล้วเท่านั้น

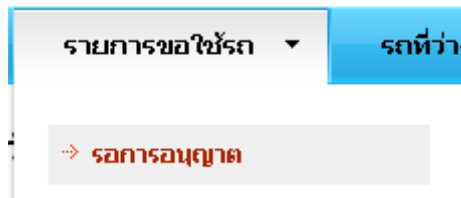

ภาพที่ 5.1 แสดงเมนูรายการขอใช้รถ

จากภาพที่ 5.1 เมนูรายการขอใช้รถประกอบด้วย

- รายการขอการอนุญาต

การจัดรถรายการขอใช้รถ

จากภาพที่ 5.1 ให้ผู้ใช้เลือกเมนู รายการขอใช้รถ >> ขอการอนุญาต ระบบจะแสดงหน้าจอรายการขอการจัดรถ ดังภาพที่ 5.2

รายการขอใช้รถขอการอนุญาต

รายการยังไม่ได้อนุญาต		แก้ไขรายการที่อนุญาตแล้ว			
วัน/เดือน/ปี ที่ขอ	ไปราชการที่	ตั้งแต่วันที่/เวลา	ถึงวัน/เวลา	สถานะ	
24 เม.ย. 2556	ทดสอบ	28 เม.ย. 2556/ 12:00 น.	29 เม.ย. 2556/08:20 น.	รอการอนุญาต	อนุญาต

ภาพที่ 5.2 แสดงหน้าจอรายการขอใช้รถขอการอนุญาต

จากภาพที่ 5.2 ประกอบด้วย 2 TAB เมนูคือ

- รายการยังไม่ได้อนุญาต
- แก้ไขรายการที่อนุญาตแล้ว

รายการยังไม่ได้อนุญาต

ให้ผู้ใช้เลือก TAB รายการที่ยังไม่ได้อนุญาต ระบบจะแสดงรายการที่ยังไม่ได้อนุญาตให้เลือก รายการที่ต้องการอนุญาต โดยคลิก "อนุญาต" ระบบจะแสดงหน้าจอรายการที่เลือก ดังภาพที่ 5.3

ให้ความเห็นรายการขอใช้รถยนต์

ข้าพเจ้า	นายอรรถพล จันทรวงเรือง		
คณะ / หน่วยงาน	ศูนย์สนเทศและการเรียนรู้		
หมายเลขโทรศัพท์ภายใน	8896		
ผู้ติดตามจำนวน	2 คน		
ตั้งแต่วันที่	28 เม.ย. 2556	เวลา	12.00 น.
ถึงวันที่	29 เม.ย. 2556	เวลา	08.20 น.
ไปราชการที่	ทดสอบ		
จังหวัด	สุราษฎร์ธานี	อำเภอ	พระแสง
เรื่อง	ทดสอบ		
ซึ่งเป็นงาน	ราชการของคณะ / หน่วยงาน		
ผู้รับผิดชอบค่าใช้จ่าย	วิทยาเขต		
สถานที่ให้รถไปรับ	ทดสอบ		
หมายเลขโทรศัพท์ที่สามารถติดต่อได้	0123456789		
ความเห็นจากผู้บังคับบัญชา	เห็นควรอนุญาตให้ใช้รถยนต์ราชการได้ นายอรรถพล จันทรวงเรือง 1 พ.ค. 2556		
ยานพาหนะ	หมายเลขทะเบียน ประเภทรถ พนักงานขับรถ กง 1646 สฎ รถเก๋ง นายสุธา กาญจนประทุม		
อนุญาต	<input checked="" type="radio"/> อนุญาต <input type="radio"/> ไม่อนุญาต <input type="text"/>		

บันทึก

ภาพที่ 5.3 แสดงหน้าจออนุญาตใช้รถยนต์ราชการ
จากภาพที่ 5.3 ให้ผู้อนุญาตใช้รถยนต์ เลือกอนุญาตใช้รถยนต์

- กรณีเห็นควรอนุญาตให้ใช้รถยนต์ราชการได้ ให้ คลิกเลือก "อนุญาต"
- กรณี ไม่อนุญาต ให้คลิก "ไม่อนุญาต" แล้วกดบันทึก

ระบบจะแสดง Pop up แจ้งเตือน "บันทึกเสร็จสิ้น" ดังภาพที่ 5.4

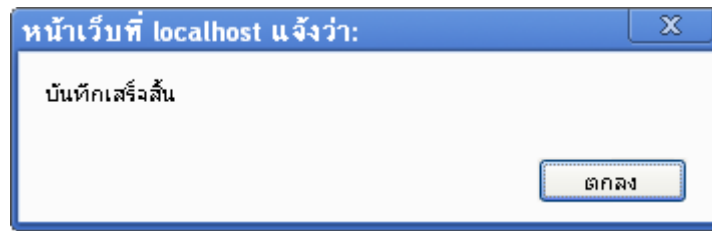

ภาพที่ 5.4 แสดง Pop up บันทึกเสร็จสิ้น

แก้ไขรายการที่อนุญาตแล้ว

ให้ผู้ใช้เลือก TAB แก้ไขรายการที่อนุญาต ระบบจะแสดงรายการที่ต้องการแก้ไขให้เลือก รายการที่ต้องการอนุญาต โดยคลิก "อนุญาต" หรือ "ไม่อนุญาต" ระบบจะแสดงหน้าจอรายการที่เลือก ดังภาพที่ 5.3

ให้ความเห็นรายการขอใช้รถยนต์

ข้าพเจ้า	นายอรรถพล จันทร์รุ่งเรือง		
คณะ / หน่วยงาน	ศูนย์สนเทศและการเรียนรู้		
หมายเลขโทรศัพท์ภายใน	8896		
ผู้ติดตามจำนวน	2 คน		
ตั้งแต่วันที่	28 เม.ย. 2556	เวลา	12.00 น.
ถึงวันที่	29 เม.ย. 2556	เวลา	08.20 น.
ไปราชการที่	ทดสอบ		
จังหวัด	สุราษฎร์ธานี	อำเภอ	พระแสง
เรื่อง	ทดสอบ		
ซึ่งเป็นงาน	ราชการของคณะ / หน่วยงาน		
ผู้รับผิดชอบค่าใช้จ่าย	วิทยาเขต		
สถานที่ให้รถไปรับ	ทดสอบ		
หมายเลขโทรศัพท์ที่สามารถติดต่อได้	0123456789		
ความเห็นจากผู้บังคับบัญชา	เห็นควรอนุญาตให้ใช้รถยนต์ราชการได้ นายอรรถพล จันทร์รุ่งเรือง 1 พ.ค. 2556		
ยานพาหนะ	หมายเลขทะเบียน ประเภทรถ พนักงานขับรถ กง 1646 สฎ รถเก๋ง นายสุธา กาญจนประทุม		
อนุญาต	<input checked="" type="radio"/> อนุญาต <input type="radio"/> ไม่อนุญาต <input type="text"/>		

บันทึก

ภาพที่ 5.3 แสดงหน้าจออนุญาตใช้รถยนต์ราชการ
จากภาพที่ 5.3 ให้ผู้อนุญาตใช้รถยนต์ เลือกอนุญาต หรือไม่อนุญาต

- กรณีเห็นควรอนุญาตให้ใช้รถยนต์ราชการได้ ให้ คลิกเลือก “อนุญาต”
- กรณี ไม่อนุญาต ให้คลิก “ไม่อนุญาต” แล้วกดบันทึก

ระบบจะแสดง Pop up แจ้งเตือน “บันทึกเสร็จสิ้น” ดังภาพที่ 5.4

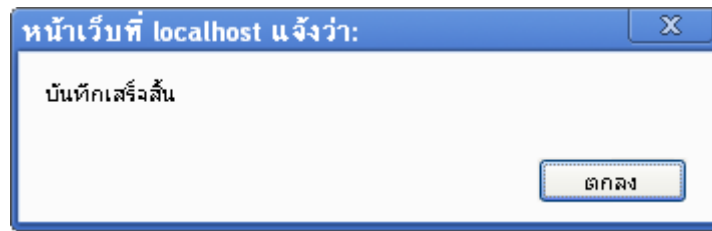

ภาพที่ 5.4 แสดง Pop up บันทึกเสร็จสิ้น

การดูข้อมูลรถที่ว่าง

คลิก เมนู รถที่ว่าง ระบบจะแสดงหน้าจอ ดังภาพที่ 6.1



Copyright © 2012 ศูนย์สนเทศและการเรียนรู้ มหาวิทยาลัยสงขลานครินทร์ วิทยาเขตสุราษฎร์ธานี | Designed by Free CSS Templates

ภาพที่ 6.1 แสดงหน้าจอค้นหารถยนต์ที่ว่าง

คลิกเลือกวันที่ ที่ต้องการค้นหาข้อมูล ดังภาพที่ 6.2

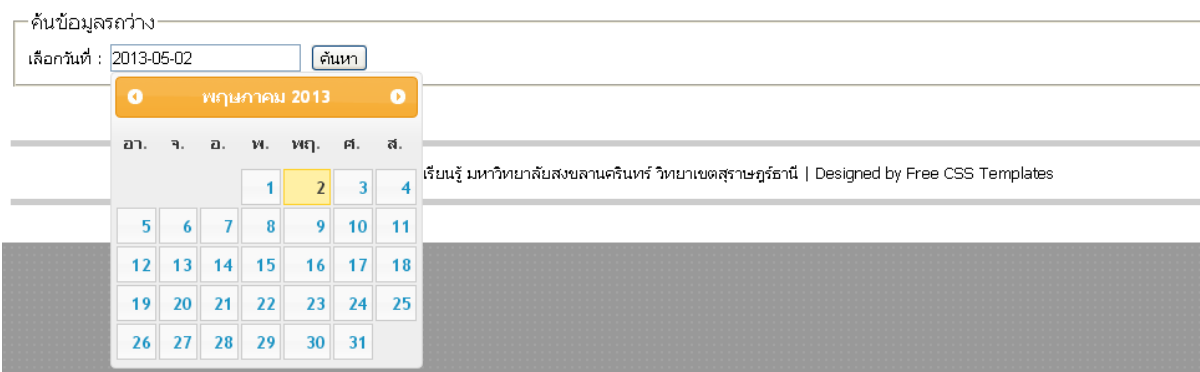

ภาพที่ 6.2 แสดงหน้าจอค้นหารถยนต์ที่ว่าง

แล้วคลิก “ค้นหา” ระบบจะแสดงข้อมูลรถที่ไม่มีการใช้งานตามวันเดือนปี ที่เลือก ดังภาพที่ 6.3

ค้นข้อมูลรกร้าง

เลือกวันที่ :

ประเภทรถ หมายเลขทะเบียน

รถเก๋ง กง 1646 สฎ

รถตู้ นข 3061 สฎ

รถตู้ นข 4374 สฎ

รถเก๋ง กฉ 698 สฎ

รถเก๋ง กฉ 8890 สฎ

รถบัส 40-0089 สฎ

รถบัส(แอร์) 40-0152 สฎ

รถสองแถว 40-0193 สข

รถกระบะ บห 6777 สฎ

รถตู้ ม 2203 สข

ภาพที่ 6.3 แสดงผลการค้นหารถยนต์ที่ว่างตามวันเดือนปี ที่เลือก